

Deliberazione della Giunta Regionale n. 2332, del 28.12.2017

Comune di SAN SEVERO (FG)

Devoluzione del finanziamento di € 3.083.600,00 per la
realizzazione di n° 20 alloggi di E.R.P. ricadenti nel P.E.E.P. -
Comparto "C" e ubicati in Via Giovanni Guareschi e Via Mario
Carli

	Il progettista architettonico (Ufficio Progettazione ARCA Capitanata) Ing. Antonio VERRASTRO	Il Responsabile Unico del Procedimento (Resp. Ufficio Progettazione ARCA Capitanata) Arch. Anna Maria TOMASULO
	Il progettista delle strutture e degli impianti tecnologici ICOSER Servizi di Ingegneria Integrata S.r.l. (Ing. Angelo VENNERI) <i>Via del Commercio, 1 74020 Montemesola (TA)</i>	Il Direttore ARCA Capitanata (Dirigente del Settore Tecnico) Ing. Vincenzo DE DEVITIIS

TAVOLA	TITOLO		SCALA
S17	FABBRICATO A CARPENTERIA TRAVI PIANO QUINTO		1:50
			DATA Dicembre 2018
AGGIORNAMENTI	L' IMPRESA	IL DIRETTORE DEI LAVORI	
RIF.			

TRAVE 12-14

Piano Quinto

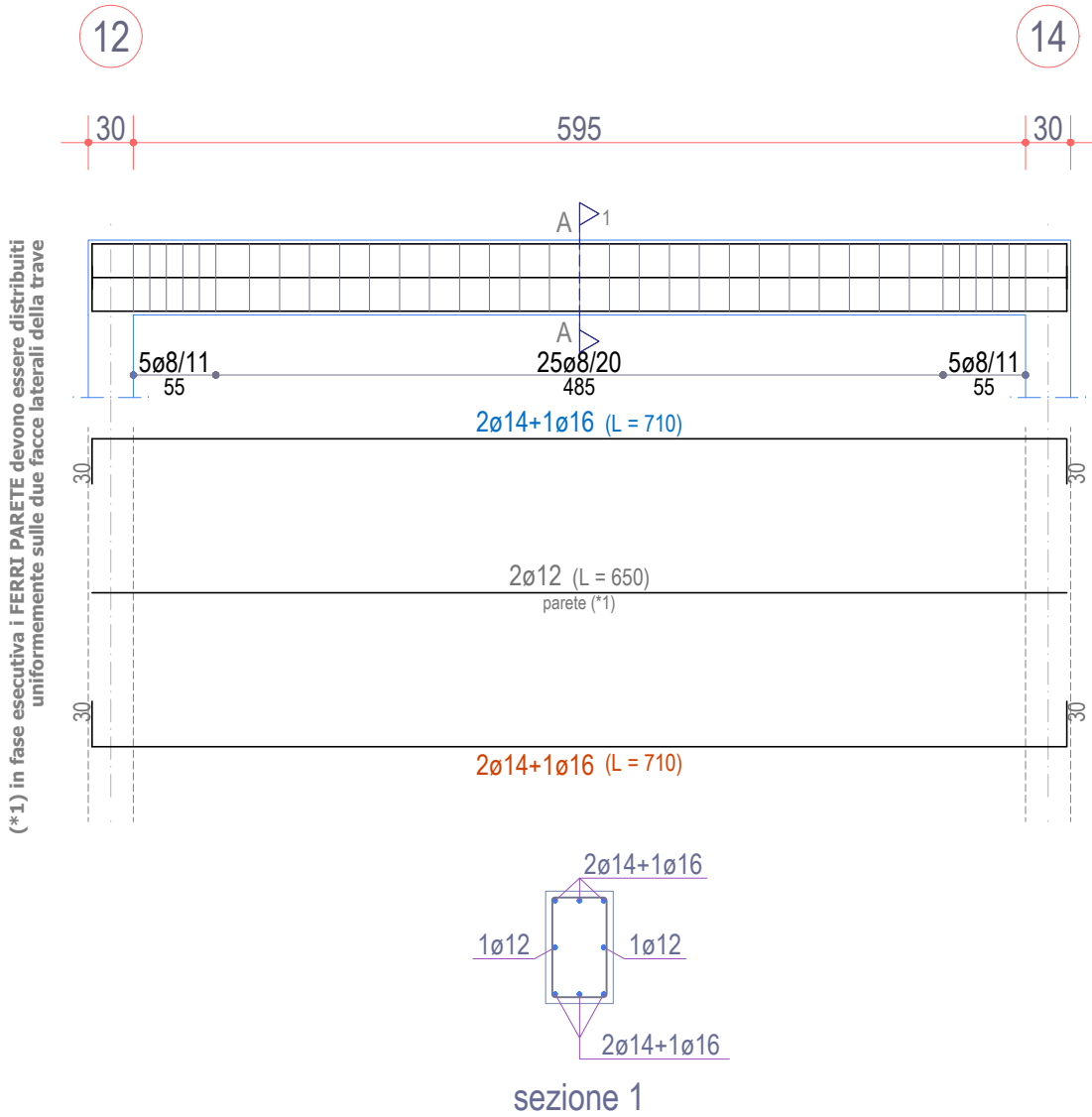

TRAVE 12-18

Piano Quinto

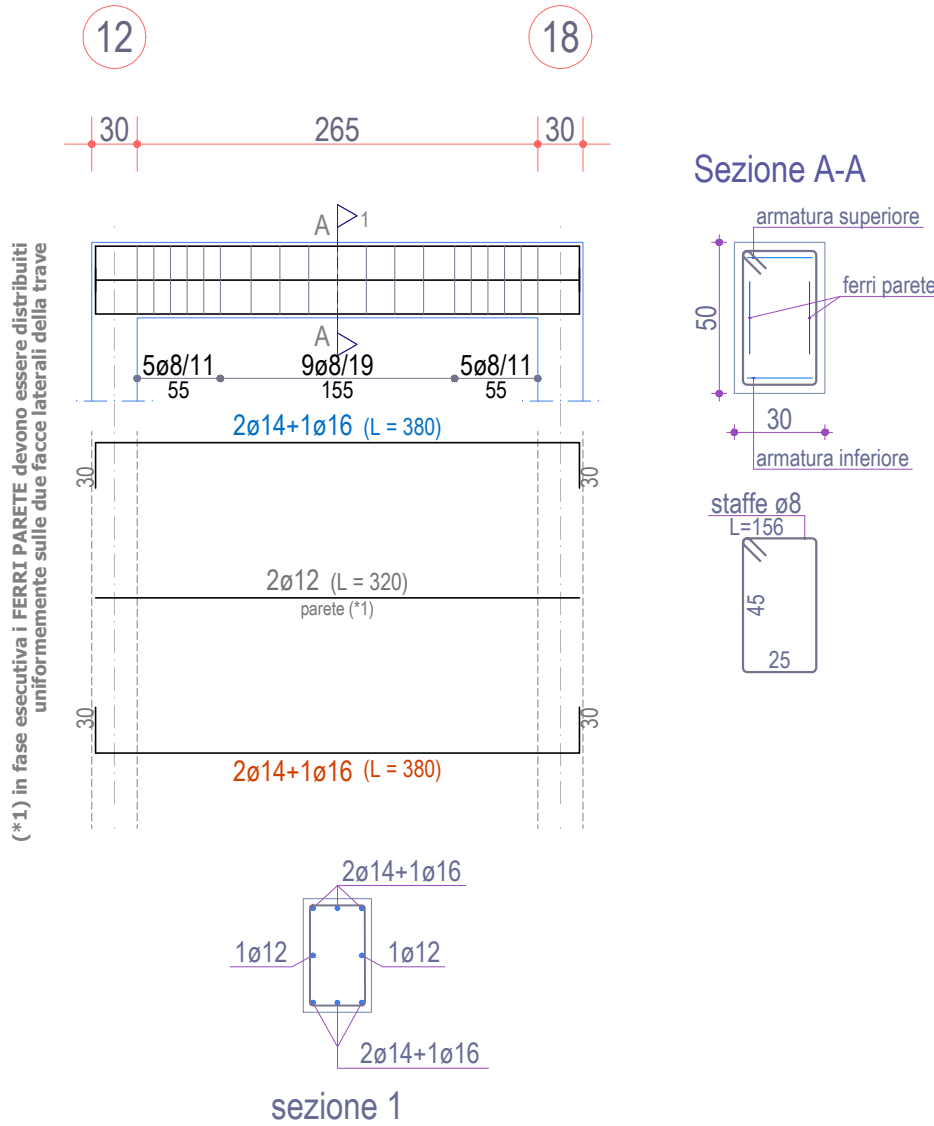

TRAVE 18-19

Piano Quinto

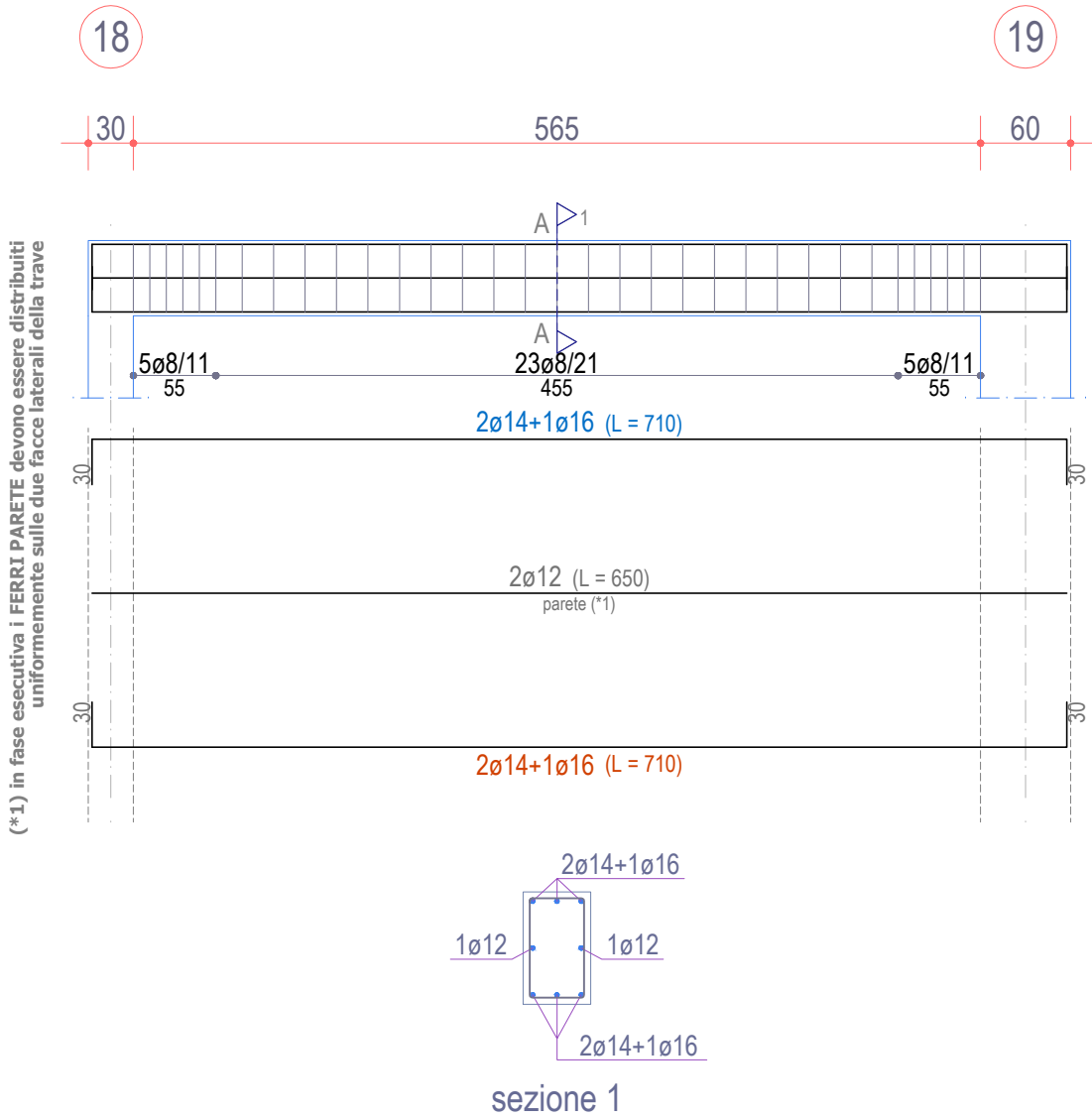

TRAVE 14-19

Piano Quinto

